

LEJLIGHED NR. 1
72,3 M² EXCL. ANDEL AF TRAPPE

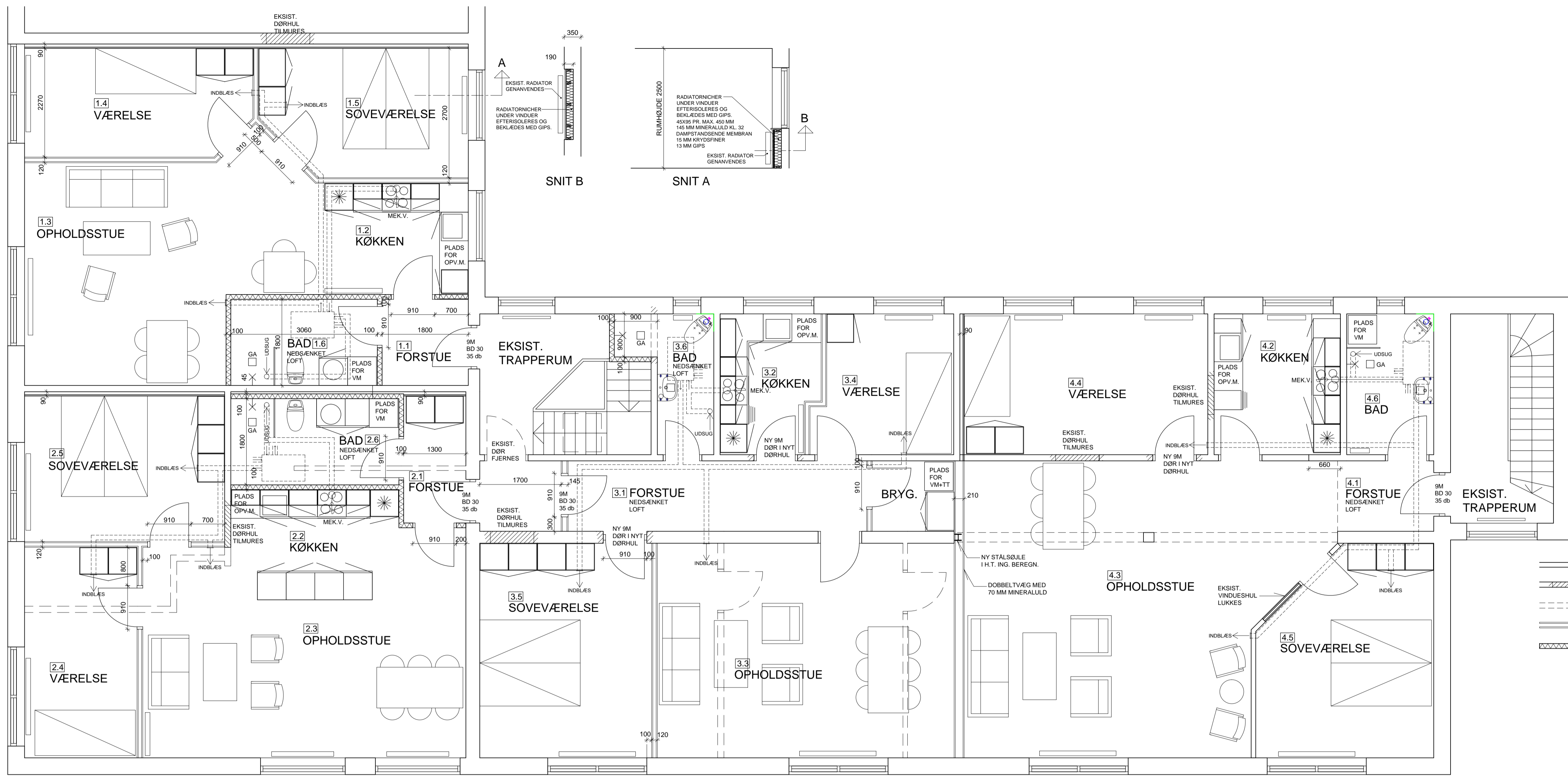

FÆLLESAREAL (TRAPPERUM) FOR LEJLIGHED 4: **2-12C**

STUEPLAN = 13,5 / 2 = 6,75 M²
 1. SAL = 13,50 M²
 I ALT = 20,25 M²

- SIGNATURFORKLARING:
- EKSIST. VÆG
 - LUKNING AF HUL I EKSIST. VÆG
 - - - EKSIST. VÆG DER NEDRIVES
 - ==== NY VÆG: SOM GYPROC XR 70/70 (450) 2-2 M0
 - ▨ 100 MM LETBETON

NOTE:

DECENTRAL VENTILATION UDFØRES MED GENVINDINGSANLÆG SOM VENTI VALLOX TSK MULTI 50 MED ET LUFTSKIFTE PÅ MIN. 0,3 L/SEK PR. M². INDBLÆSNING I OPHOLDSRUM. UDSUGNING I BADERUM, TOILET OG KØKKEN JF. BR 2010

LEJLIGHED NR. 2
77,9 M² EXCL. ANDEL AF TRAPPE

LEJLIGHED NR. 3
86,5 M² EXCL. ANDEL AF TRAPPE

LEJLIGHED NR. 4
101,5 M² EXCL. ANDEL AF TRAPPE

FÆLLESAREAL (TRAPPERUM) FOR LEJLIGHED 1, 2 OG 3:

STUEPLAN = 12,7 / 2 = 6,35 M²
 1. SAL = 14,70 M²
 I ALT = 21,05 M²

FÆLLESAREAL PR. LEJLIGHED 22,25 / 3 = 7,02 M²

Rev.	Dato	Revisionen omfatter
C	16.05.2017	PLANLØSNING LEJLIGHED 3.
B	11.05.2017	PLANLØSNING LEJLIGHED 3 OG 4.
A	04.06.2015	ANTAL M ² PÅ FÆLLESAREALER TILFØJET.

Sag	: OMBYGNING AF EHVERSLEJEMÅL TIL BOLIGER	Sag nr. : 14.08.1199
Bygherre	: DANSK BYGGEENTREPRISE & RÅDGIVNING APS, VALDALSVÆNGE 3, 4760 VORDINGBORG	
Beliggende	: GÅBENSEVEJ 116, 1. SAL, 4800 NYKØBING F.	Matr. nr. : 8æe VESTENBORG
Emne	: PLAN AF 1. SAL FREMtidigE FORHOLD	Mål : 1:50 Tegn. nr. : 2-12C
Dato	: 19.09.2014	Tegn. af :